

Propulsons les
carrières à impact.

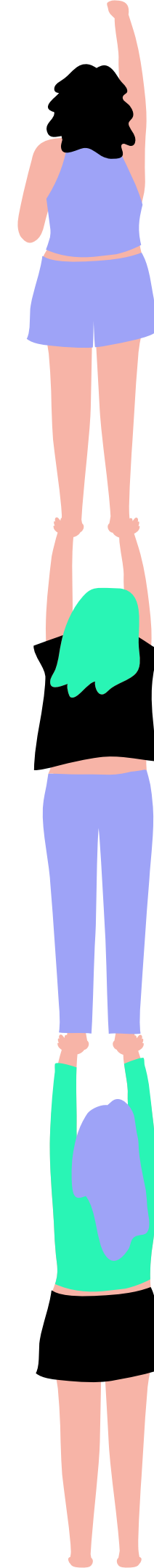

*vous accompagne dans la concrétisation de
votre transition professionnelle vers une
carrière à impact.*





Faire de l'ESS la norme

Former les futurs professionnels du secteur à impact

Créer des entreprises sociales durables pour générer plus d'impact

Créer des emplois dans le secteur de l'ESS



Le contexte

LA CRISE COVID CHANGE LES ENJEUX

Un accélérateur de transition sociale, écologique. Elle a pointé du doigt l'équilibre précaire et donc inestimable entre le sociétal, l'environnemental et l'humain.

DU TEMPS À LA RÉFLEXION

Cette période a offert du temps à chacun et de nombreuses personnes se sont engagées dans des réflexions professionnelles, existentielles plus profondes.

UNE ORIENTATION ENGAGÉE

Un nombre croissant de personnes est en train de se lancer dans l'entrepreneuriat à impact. Également, beaucoup de professionnels s'engagent de le secteur de l'Économie Sociale et Solidaire.

Nous permettons à

1 porteur de projet

de passer de l'idée au projet.

Nous accompagnons

1 partenaire temporaire

dans la réorientation de sa carrière.



Ils **co-développeront** le projet
du porteur tout en suivant
2 parcours spécifiques.

LES PARCOURS DU PROGRAMME

PORTEUR DE PROJET



Tester son idée de
projet à impact

ASSOCIÉ TEMPORAIRE



Découvrir le
monde de l'ESS



"CO-DÉVELOPPEMENT"

*Ensemble, ils travaillent
sur le projet du porteur.*



Porteur de projet

Tester son idée de projet à impact



- Nous vous apportons la structure pour développer votre projet grâce à nos experts.
- Le programme vous permet de garder le cap de la conduite de votre projet.
- Vous êtes entourés par notre équipe et vous bénéficiez aussi de l'intelligence collective de la promo.

Porteur de projet

Tester son idée de projet à impact

- ▶ Contrôler l'adéquation entre le porteur et son marché
- ▶ Comprendre son marché et sa cible
- ▶ Passer de l'idée au prototype



Porteur de projet

Tester son idée de projet à impact

Spécificités du parcours

- 1 Un partenaire temporaire dédié pour co-développer le projet avec le porteur de projet.
- 3 Mois pour passer de l'idée au projet en testant son marché.
- 4 Heures de RDV de suivi individuel.
- 5 Heures de visios collectives.
- 7 Heures de coaching individuel réparties en 5 séances.
- 12 Heures de formation pour développer le projet.

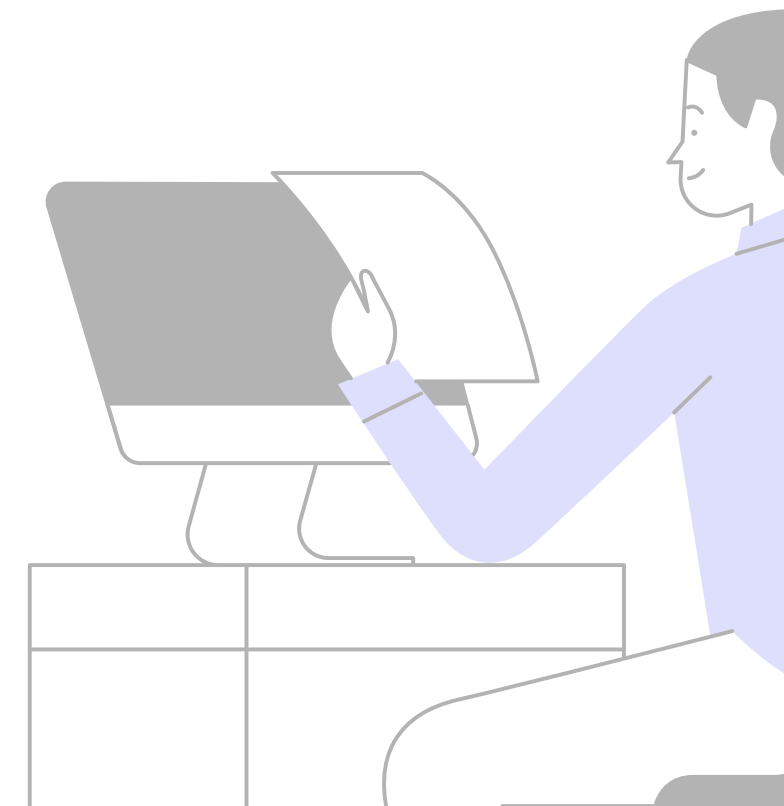

Porteur de projet

Tester son idée de projet à impact

Avantages du parcours

Structurer

votre idée pour donner à votre projet des bases solides.

Collaborer

avec un partenaire qui vous épaulera dans le développement de votre projet.

Cadrer

votre projet grâce à deux types d'accompagnements: individuel et collectif.

Agir

concrètement grâce à des séances individuelles de coaching.



Associé temporaire

Découvrir le monde de l'ESS

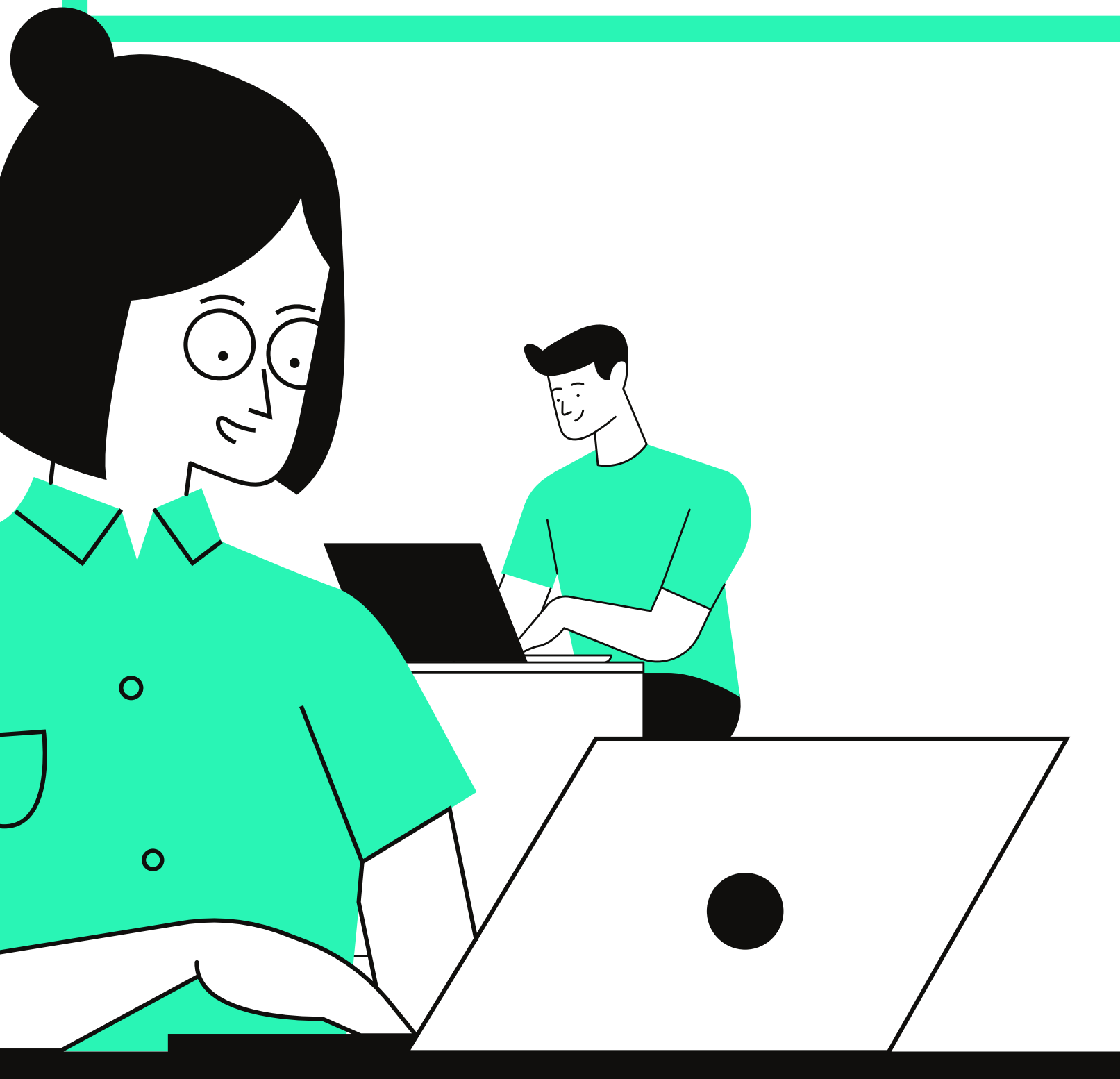

- Nous vous apportons un espace de réflexion pour mieux appréhender votre transition.
- Nous vous faisons découvrir le monde de l'ESS.
- Nous vous accompagnons dans la construction et la mise en action de votre projet professionnel.

Associé temporaire

Découvrir le monde de l'ESS

Spécificités du parcours

- 1 Un porteur de projet avec qui collaborer pour l'épauler dans son développement et goûter à l'entrepreneuriat.
- 3 Mois pour tester son appétence au monde de l'ESS.
- 3 Heures de RDV de suivi individuel.
- 5 Heures de visios collectives.
- 7 Heures de coaching individuel réparties en 5 séances.
- 9 Heures de formation pour découvrir le monde de l'ESS.

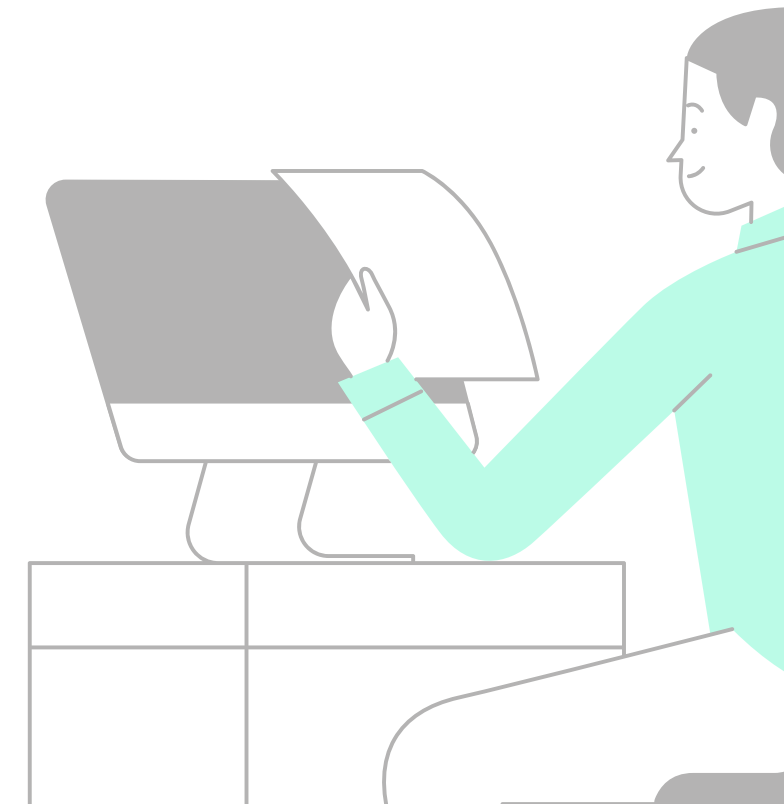

Associé temporaire

Découvrir le monde de l'ESS

Avantages du parcours

Rencontrer

des acteurs du monde de l'ESS et affiner vos choix de secteurs et de métiers.

Collaborer

à un projet à impact en épaulant un porteur de projet et tester votre appétence au monde de l'ESS.

Construire

pas à pas votre orientation et agir grâce à des séances individuelles de coaching.

Cadrer

votre orientation grâce à deux types d'accompagnements: individuel et collectif.

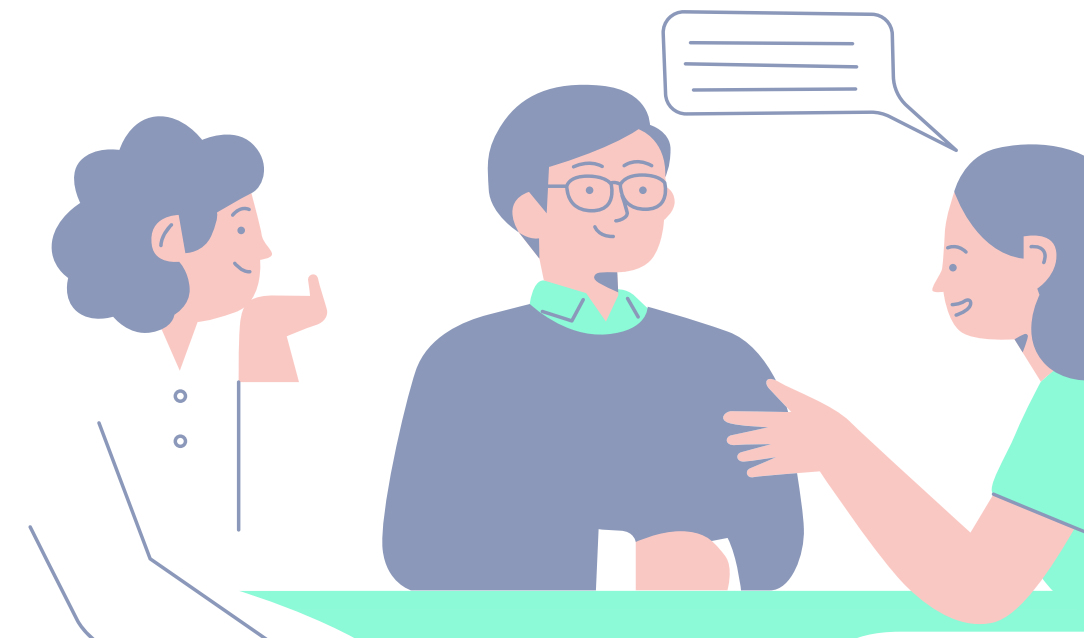



Rejoindre Komunii, c'est...

- Développer sereinement et concrètement son idée de projet à impact.
- Gagner du temps dans ses choix de carrière.
- Vivre une expérience unique.
- Participer à un programme riche, collectif et dynamique.
- Intégrer une communauté soudée qui favorise l'entraide et la bienveillance.

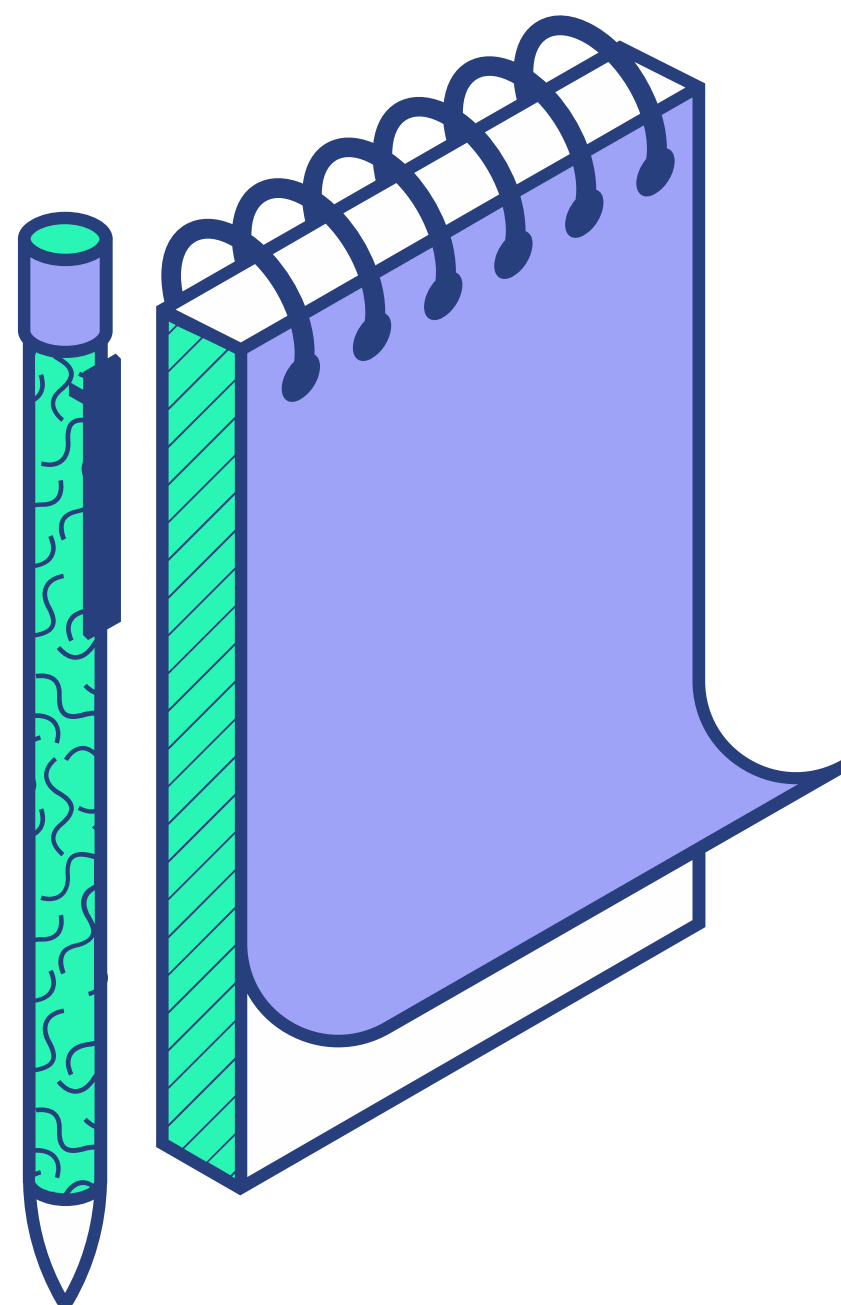

PROCHAINES PROMOS

OCTOBRE 2021

JANVIER 2022

AVRIL 2022

LA TEAM



Nicolas Rossignol
Directeur associé
nicolas@komunii.co



Inès Meyer
Directrice Associée
ines@komunii.co



Maryam Benbadi
Chargée de comm'
maryam@komunii.co

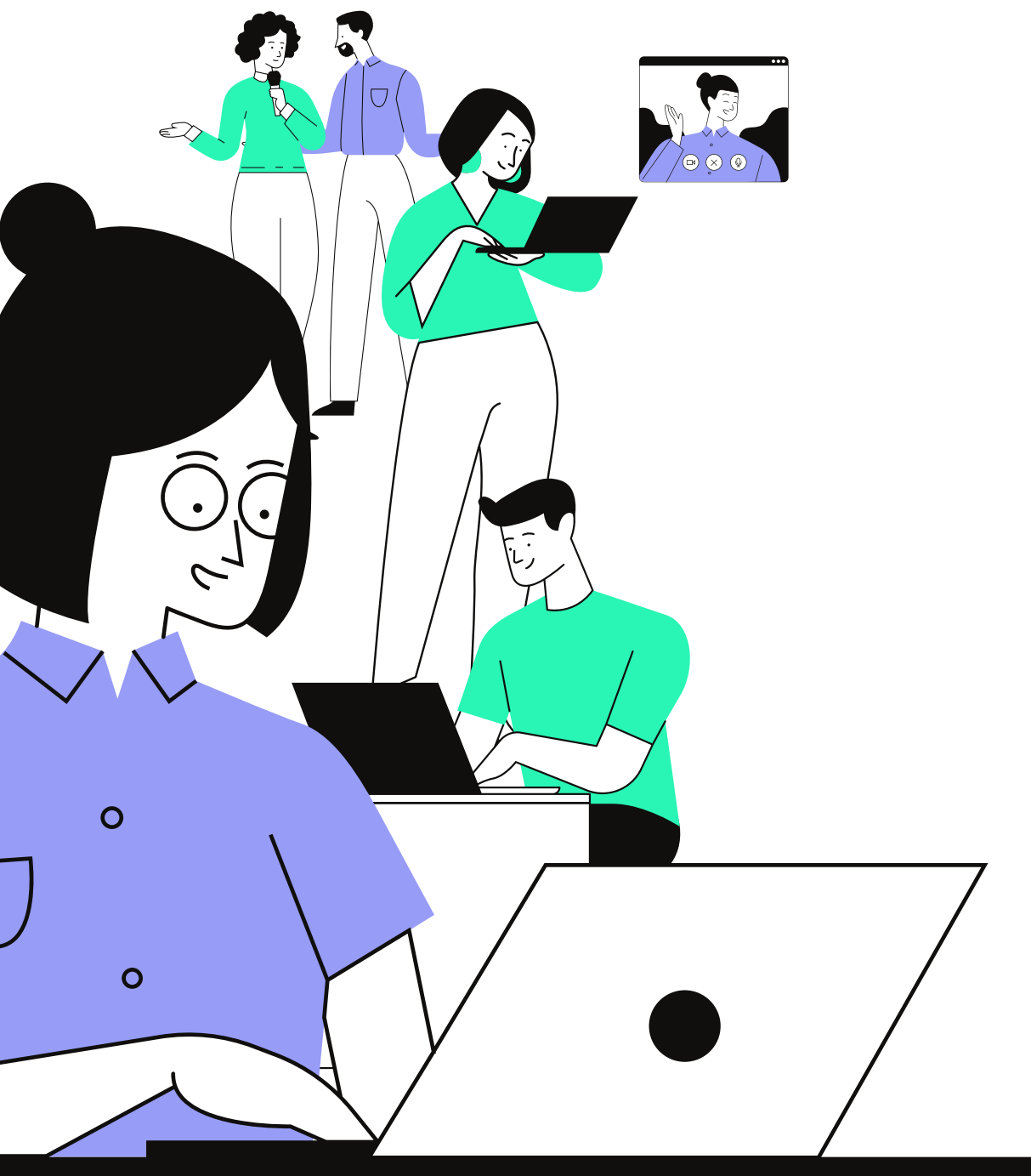

REJOIGNEZ- NOUS!



Pour plus de renseignements et s'abonner à notre newsletter:

www.komunii.co

